

Lagebericht ASP

des Ministeriums für Klimaschutz,
Umwelt, Energie und Mobilität



Rheinland-Pfalz

MINISTERIUM FÜR
KLIMASCHUTZ, UMWELT,
ENERGIE UND MOBILITÄT

Stand: 30.01.2026

Uhrzeit: 11:10 Uhr

Funde und Beprobungen von Wildschweinen innerhalb der Sperrzonen I und II (=Restriktionszonen) in Rheinland-Pfalz ab dem 12.06.2024; () = Veränderung gegenüber letztem Bericht

	Summe	AZ	DÜW	KIB	MZ	RP
Summe	2069 ³	121	119	47	1514	267
Negativ ^{*1}	1993	94	119	47	1466	267
Positiv ^{*2}	76 ^{*3} (+0)	27 (+0)	0 (+0)	0 (+0)	48 (+0)	0 (+0)

^{*1} Quelle: ASF-Datenbank, ^{*2} Quelle: TSN-Meldung

^{*3} Bei der Summe wird ein positiv auf ASP getestetes Wildschwein berücksichtigt, welches im Rhein-Hunsrück-Kreis angeschwemmt wurde.

Kadaversuche	Abgesuchte Fläche Drohne:	(seit 21.06.2024)	540.150 ha ^{*4}
	Abgesuchte Fläche Hunde:	(seit 21.06.2024)	50.356 ha ^{*4}
	^{*4} Die kumulierten Flächenangaben enthalten Mehrfachsuchen.		

Zaunbau	Es finden laufend Zaun- und Wartungsarbeiten statt. Bislang wurden ca. 370 Kilometer E-Zaun in den Landkreisen Alzey-Worms, Mainz-Bingen, Rhein-Pfalz-Kreis, Altenkirchen und Bad Dürkheim aufgestellt. Im Rhein-Pfalz-Kreis wurde ein Festzaun vom BASF-Nordhafen in Ludwigshafen bis zum Kieswerk Bonnau in Bobenheim-Roxheim auf einer Länge von rund 4,5 km fertiggestellt. Außerdem wurde ein Festzaun an der A60 vom Dreieck Mainz bis zum Dreieck Nahetal und an der A61 von der AS Bingen-Mitte bis zur AS Bad Kreuznach errichtet. Hier finden noch Nacharbeiten statt.					
---------	--	--	--	--	--	--

Stand Allgemein- verfügungen	Kreise	Alzey-Worms	Bad Dürkheim	Donnersbergkreis	Mainz-Bingen	Rhein-Pfalz-Kreis
	Sperrzone II	26.05.2025	/	/	15.12.2025	21.01.2026
	Sperrzone I	05.09.2024	25.11.2024	19.11.2024	22.10.2025	28.11.2024

Besonderheiten / Vorkommnisse

Lage:

In Rheinland-Pfalz wurden insgesamt **76 ASP-Fälle bei Wildschweinen** in TSN gemeldet, davon liegen 74 Fälle im Kerngebiet der Landkreise Alzey-Worms und Mainz-Bingen. Darüber hinaus wurden im Rhein-Hunsrück-Kreis und im Landkreis Mainz-Bingen zwei positiv auf ASP getestete Wildschweinkadaver angeschwemmt, die beide aus dem ASP-Gebiet stammen.

Folge:

- Die betroffenen Kreise ergreifen u.a. folgende Maßnahmen: weitere intensive Kadaversuche, Drohnenbefliegungen, Umsetzung Trassenführung von ASP-Schutzzäunen.
- Eine Karte mit den aktuellen Gebietskulissen aus TSN-Online befindet sich im Anhang.

Gebiet*

*gemäß Durchführungsverordnung (EU) 2023/594 vom 16. März 2023 mit besonderen Seuchenbekämpfungsmaßnahmen in Bezug auf ASP

- Fläche Sperrzone I in Rheinland-Pfalz: ca. 1019 km²
- Fläche Sperrzone II in Rheinland-Pfalz: ca. 768 km²
- In der Sperrzone I befinden sich 59 Betriebe mit 1.440 Schweinen
- In der Sperrzone II befinden sich 53 Betriebe mit ca. 600 Schweinen
- In Rheinland-Pfalz sind die Kreise Alzey-Worms mit der Stadt Worms, Donnersbergkreis, Bad Dürkheim, Mainz-Bingen mit der Stadt Mainz sowie der Rhein-Pfalz-Kreis mit den Städten Frankenthal, Ludwigshafen und Speyer betroffen.
- Die aktuellen Fälle können Sie auch [hier](#) im TSIS – dem Tierseucheninformationssystem – abrufen.

Aktuelle Informationen für Landwirtschaft & Jagd

Alle Informationen zu aktuellen Regelungen inklusive Allgemeinverfügungen sind hier zu finden:

Rheinland-Pfalz: [ASP-Informationswebseite des Ministeriums für Klimaschutz, Umwelt, Energie und Mobilität](#)

Hessen: [ASP-Informationswebseite des Hessischen Landwirtschaftsministeriums](#)

Baden-Württemberg: [ASP-Informationswebseite des Ministeriums für Ernährung, Ländlichen Raum und Verbraucherschutz](#)

Nordrhein-Westfalen: [ASP-Informationswebseite des Ministeriums für Landwirtschaft und Verbraucherschutz](#)

KV Alzey-Worms: [ASP-Informationswebseite der Kreisverwaltung Alzey-Worms](#)

KV Bad Dürkheim: [ASP-Informationswebseite der Kreisverwaltung Bad Dürkheim](#)

KV Donnersbergkreis: [ASP-Informationswebseite der Kreisverwaltung Donnersbergkreis](#)

KV Mainz-Bingen: [ASP-Informationswebseite der Kreisverwaltung Mainz-Bingen](#)

KV Rhein-Pfalz-Kreis: [ASP-Informationswebseite der Kreisverwaltung Rhein-Pfalz-Kreis](#)

Anhang: TSN-Meldungen und Karte

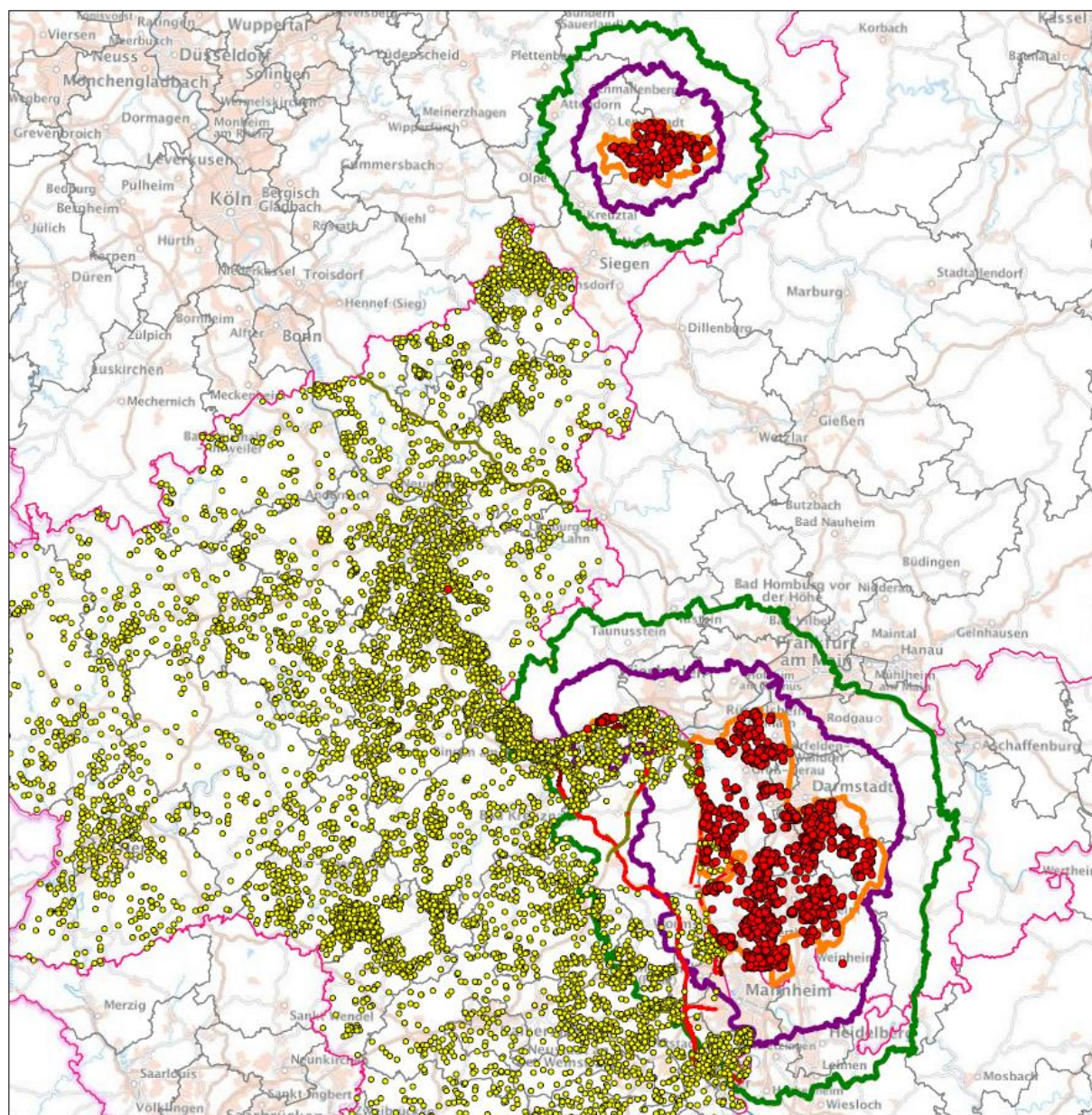

TSN Meldungen und Karte ASP v. 30.01.2026

RP: 76 WS Ausbruch
HE: 2283 WS Ausbruch
NW: 317 WS Ausbruch
BW: 27 WS Ausbruch

- positiv
- negativ
- Festzaun RP
- E-Zaun RP
- Bestand Schutzzaun
- Kerngebiet
- Sperrzone II
- Sperrzone I
- Bundesländer
- Kreise



1:1.100.000

1 cm = 11,00 km

km 22 44 66